



Percorsi di  
inclusione e  
partecipazione  
delle persone con  
disabilità cognitiva.

## Guida Castello e Museo di Venosa

ONLUS  
ASSOCIAZIONE  
ITALIANA  
PERSONE  
DOWN

Sezione  
Talucci Myriam  
Vulture





## Il Progetto

**L'Associazione Italiana Persone Down  
Sezione Myriam Talucci - Vulture in  
collaborazione con AIPD Matera,  
Visitatour, Associazione Giovani,  
Associazione Joven, Associazione  
Basilicata Mozambico e Oasi del  
Sorriso, presenta il “Progetto  
SuperEroi”** che ha come obiettivo  
principale quello di costruire e  
rafforzare processi di inclusione  
attraverso il superamento di barriere  
non solo fisiche ma soprattutto  
culturali, coinvolgendo le persone con  
sindrome di down in un **percorso  
condiviso di inclusione** all'interno del  
contesto socio-culturale e lavorativo.

---



## La Guida

La presente guida ha lo scopo di accompagnare i visitatori con disabilità cognitive, alla scoperta dei tesori custoditi all'interno dei musei di Basilicata.

I contenuti sono esposti rispettando le indicazioni di accessibilità in modo da enfatizzare la leggibilità e la comprensione dei testi e delle immagini.



# Il Castello



## Il Castello aragonese di Venosa

Il Castello aragonese di Venosa fu costruito nel 1470 per volontà di Pirro del Balzo, duca di Venosa.

Grazie alla sua posizione strategica, dominava l'antico abitato e garantiva il controllo delle vie di comunicazione.

Ha la pianta quadrata, 4 torri agli angoli e un fossato perimetrale, il castello è un esempio di architettura militare rinascimentale.



## **Torre ovest del castello**

Lo stemma dei nobili del Balzo, con il sole raggiante, è visibile sulla torre ovest.

Nel tempo, il castello fu trasformato in residenza nobiliare da Carlo ed Emanuele Gesualdo con l'aggiunta del loggiato interno ed altri elementi. Oggi è diventato sede amministrativa, mantenendo intatto il suo fascino imponente.



# Museo Archeologico Nazionale “Mario Torelli”

Il Museo Archeologico Nazionale di Venosa si trova all'interno del castello, è stato inaugurato nel 1991 ed è stato intitolato all'archeologo Mario Torelli il 17 maggio 2021. Raccoglie reperti provenienti dalla città e dal territorio circostante.

L'area espositiva del Museo si divide in 5 sezioni che vanno dall'età preistorica all'età medievale. Molto ricca è la sezione romana, con mosaici, ceramiche, oggetti d'uso quotidiano, iscrizioni e sculture che testimoniano la vitalità culturale dell'antica Venusia.

Il percorso espositivo è pensato per favorire la comprensione anche ai visitatori meno esperti, con pannelli interattivi, didascalie sintetiche, video immersivi e descrittivi.

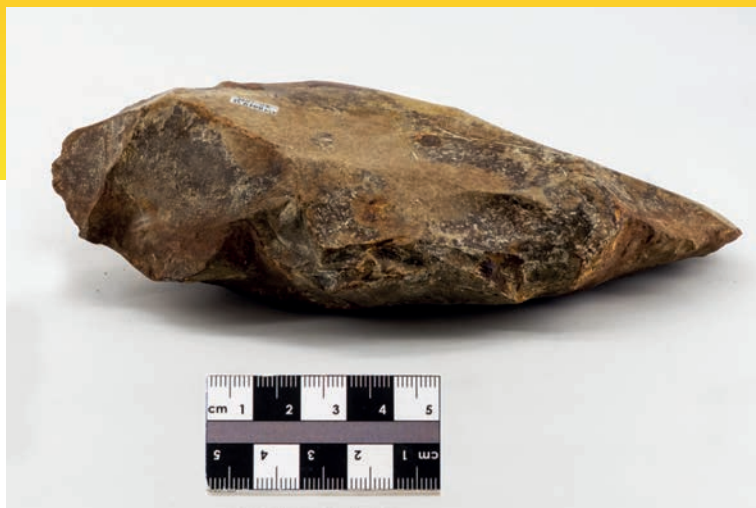

**Amigdala (strumento tagliente in  
pietra scheggiata)**



**Corna di bisonte preistorico**







**Moneta di epoca romana**



**Ceramiche di uso quotidiano**





**Lucerna del II secolo**



**Fibula (spilla) in bronzo**

# Museo Archeologico Nazionale \_\_\_\_\_



**Anello medievale**

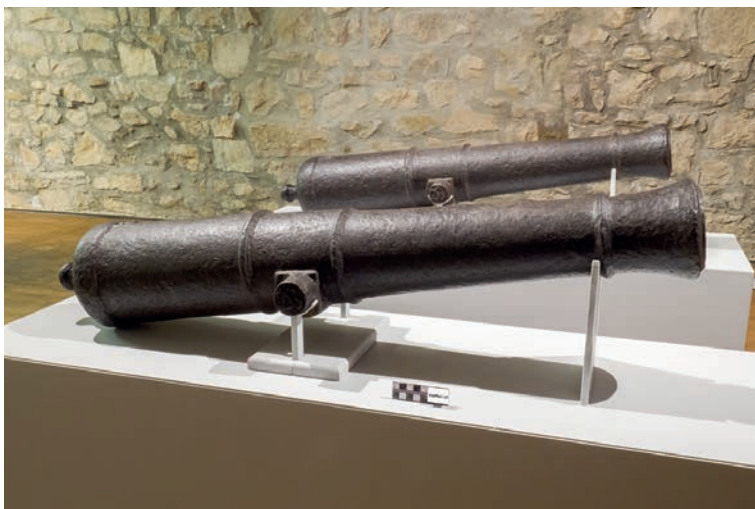

**Cannone del XVI secolo**

**Scopri di più su  
progettosupereroi.it**



**progettosupereroi**



onlus  
**ASSOCIAZIONE  
ITALIANA  
PERSONE  
DOWN**

**Sezione  
Talucci Myriam  
Vulture**

Associazione Italiana Persone Down è un'associazione che esiste sul territorio Nazionale da circa 30 anni. Nel 2012 nasce la nostra sede che abbraccia tutto il territorio del Vulture Melfese. Ad oggi siamo circa 25 famiglie che collaborano per migliorare il presente e garantire un futuro in autonomia ai nostri figli.



**REGIONE BASILICATA**



**ASSOCIAZIONE ITALIANA PERSONE DOWN  
sezione TALUCCI MYRIAM - VULTURE**

**CF: 93028050768**

**Via Venezia 10 - 85025 Melfi**

**Tel. 334 50 84 184**

